

RESPOSTA
DMO - DIVISÃO DE ADMINISTRAÇÃO DOS IMÓVEIS
Grupo de Trabalho de Acompanhamento das Obras de Ampliação da Infraestrutura Imobiliária do TCE

PROJETO
ARQUITETURA
PROJETO DE ARQUITETURA PARA CONSTRUÇÃO DE EDIFÍCIO GARAGEM
LARGURA: 3,53(30) x 17,2(10)M

PROPOSTA Nº 01
RUA DA AURORA, 777 - SANTO AMARO, RECIFE - PE, SEDE TCE-PE
TRIBUNAL DE CONTAS DO ESTADO DE PERNAMBUCO - TCE-PE

DATA
ELEVADO
ESCALA: 1/75
P.07/07
REVISADO
20/06/2016

PROFESSOR
EMANUEL ALVES DE ALMEIDA
CNU Nº 460773 - emat@tcepe.org.br

PROFESSOR
MARIO HELISA PEREIRA ANTONIO
CNU Nº 460774 - mariohelisa@tcepe.org.br

ESTUDANTE
DANIEL LIMA COSTA PEREIRA
CNU Nº 460775 - daniel@tcepe.org.br

PROFESSOR
NOTÍAS
Conferir cotas na obra, qualquer demanda, diferente deve ser informado aos Arquitetos.
Impressões que implicam em alteração, devem ser respondidas aos Implicados.

LEGENDA

- █ A CONSTRUIR
- █ A PRESERVAR
- A... A IDENTIFICAÇÃO DO CORTES
- B... B IDENTIFICAÇÃO DO RESUMO
- DET. 02 IDENTIFICAÇÃO DO DETALHE

ARMADA 3ª ANDAR, ED. DOM HERBES

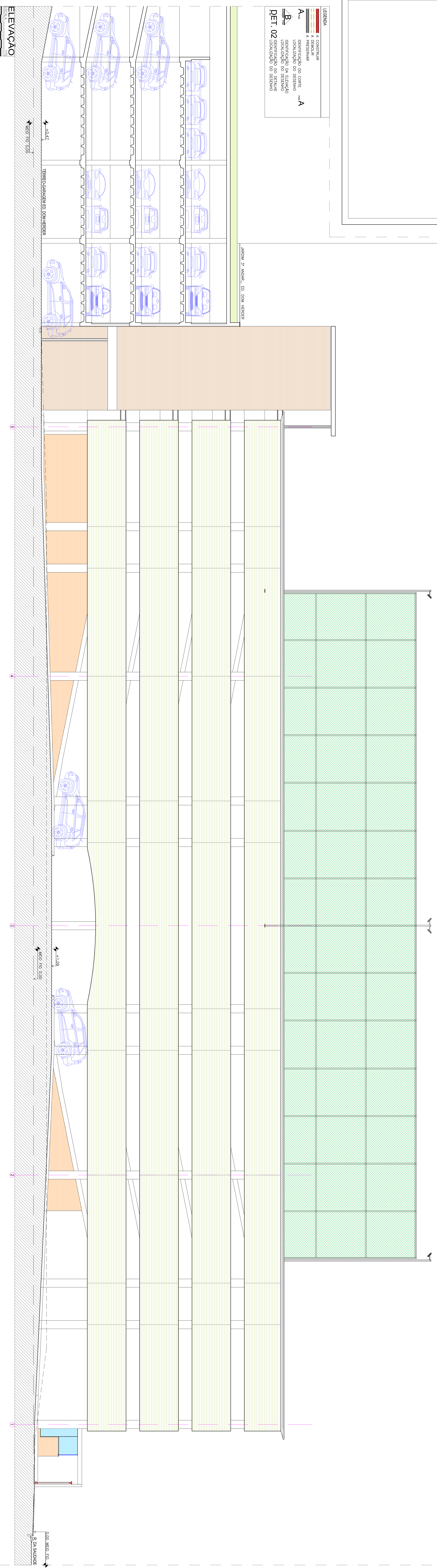

ELEVADO

ESCALA: 1/75

PROJ. 07/07

20/06/2016